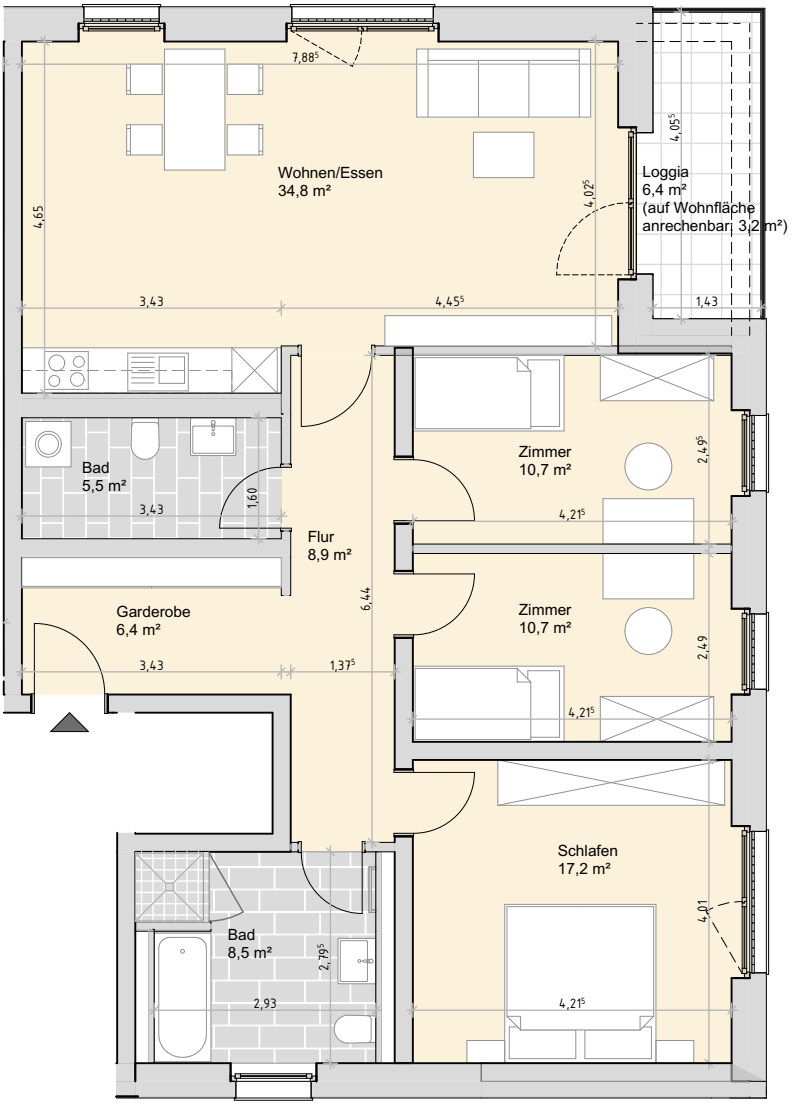

4-Zimmer-Wohnung

Wohnen/Essen	34,8 m²
Schlafen	17,2 m²
Zimmer	10,7 m²
Zimmer	10,7 m²
Bad	8,5 m²
Bad	5,5 m²
Flur	8,9 m²
Garderobe	6,4 m²
Loggia	3,2 m²
∑	105,9 m²

Großdeubener Weg 43C
Haus 3 Whg. H3-5
Erdgeschoss rechts
Grundriss 4 - Raum Whg.
M 1:100

Hinweis: Der Grundriss und die Flächenangaben dienen lediglich zur Information. Eine Feststellung der tatsächlichen Mietflächen erfolgt nach Baufertigstellung. Die Möblierung ist lediglich ein Vorschlag. Die Fußbodenbeläge sind nur schematisch dargestellt.

S&P Ingenieure + Architekten
Leipzig • Dresden • Potsdam • Zwickau

Großdeubener Weg 43C
Haus 3 Whg. H3-5
Erdgeschoss rechts
Grundriss 4 - Raum Whg.
M 1:100

Hinweis: Der Grundriss und die Flächenangaben dienen lediglich zur Information. Eine Feststellung der tatsächlichen Mietflächen erfolgt nach Baufertigstellung. Die Möblierung ist lediglich ein Vorschlag. Die Fußbodenbeläge sind nur schematisch dargestellt.

S&P Ingenieure + Architekten
Leipzig • Dresden • Potsdam • Zwickau