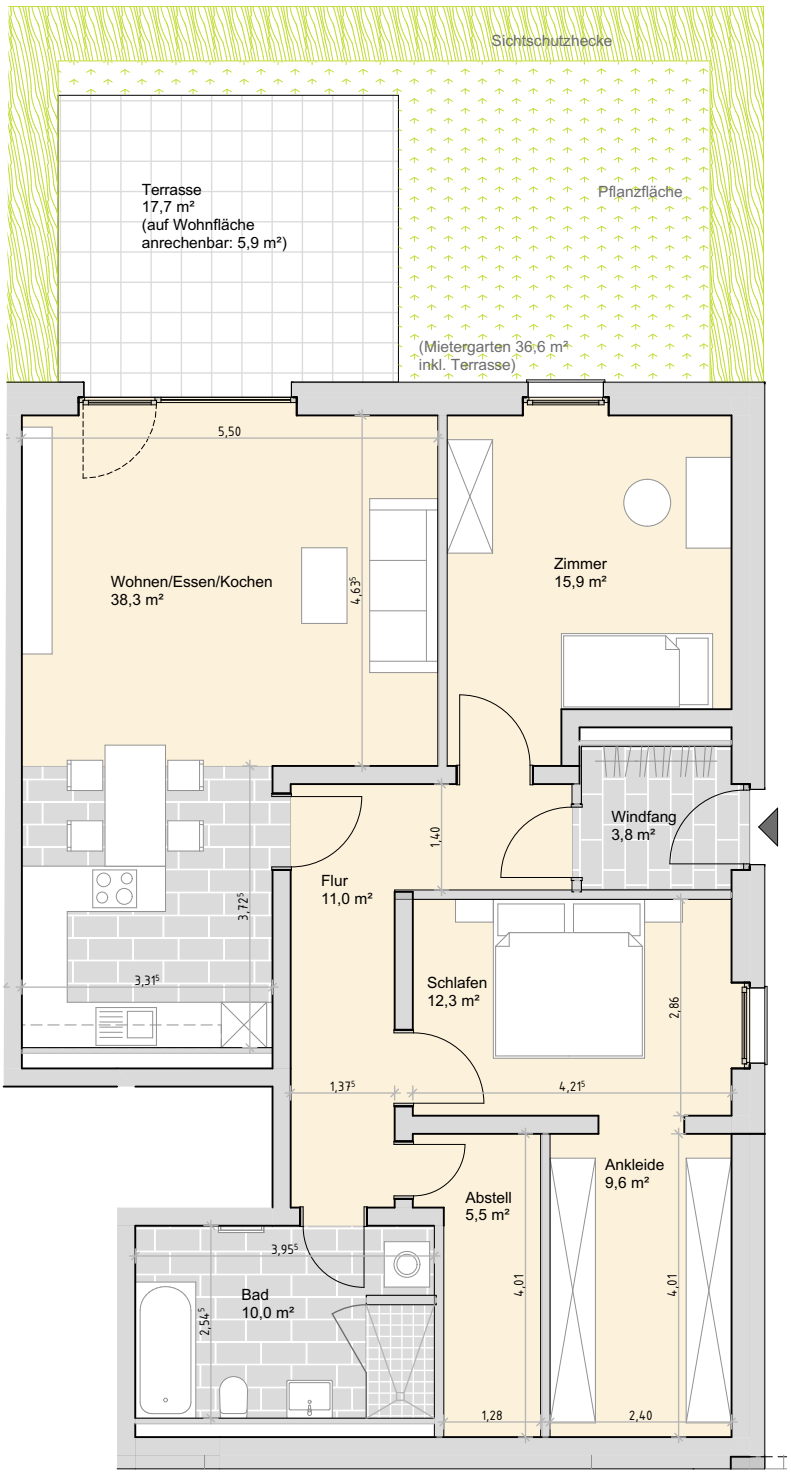

3-Zimmer-Wohnung

Wohnen/Essen/Kochen	38,3 m²
Schlafen	12,3 m²
Ankleide	9,6 m²
Zimmer	15,9 m²
Bad	10,0 m²
Flur	11,0 m²
Windfang	3,8 m²
Abstell	5,5 m²
Terrasse	5,9 m²
∑	112,3 m²

Großdeubener Weg 43C
Haus 3 Whg. H3-2
See Seite rechts
Grundriss 3 - Raum Whg.
M 1:100

Hinweis: Der Grundriss und die Flächenangaben dienen lediglich zur Information. Eine Feststellung der tatsächlichen Mietflächen erfolgt nach Baufertigstellung. Die Möblierung ist lediglich ein Vorschlag. Die Fußbodenbeläge sind nur schematisch dargestellt.

S&P Ingenieure + Architekten
Leipzig • Dresden • Potsdam • Zwickau

Großdeubener Weg 43C

Haus 3 Whg. H3-2

See Seite rechts

Grundriss 3 - Raum Whg.

M 1:100

Hinweis: Der Grundriss und die Flächenangaben dienen lediglich zur Information. Eine Feststellung der tatsächlichen Mietflächen erfolgt nach Baufertigstellung. Die Möblierung ist lediglich ein Vorschlag. Die Fußbodenbeläge sind nur schematisch dargestellt.

S&P Ingenieure + Architekten
Leipzig • Dresden • Potsdam • Zwickau