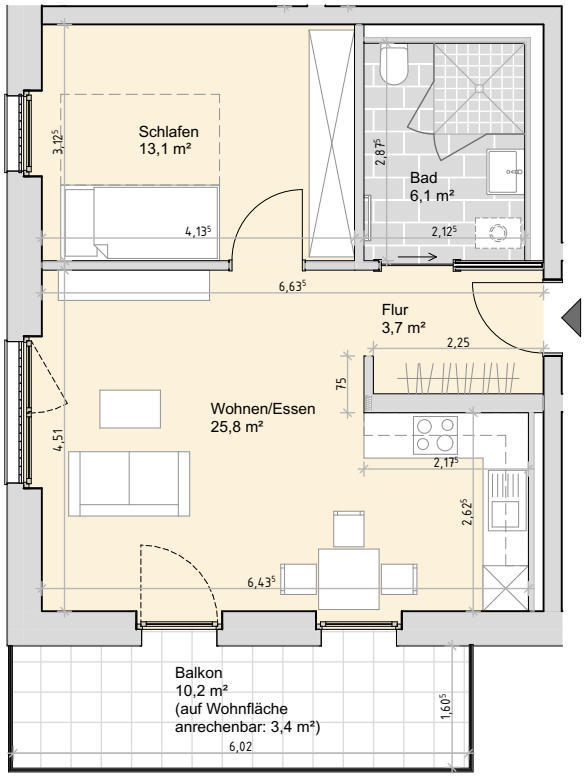

2-Zimmer-Wohnung

Wohnen/Essen	25,8 m²
Schlafen	13,1 m²
Bad	6,1 m²
Flur	3,7 m²
Balkon	3,4 m²
∑	52,1 m²

Großdeubener Weg 43B
Haus 2 Whg. H2-6
2.Obergeschoss links
Grundriss 2 - Raum Whg.
M 1:100

Hinweis: Der Grundriss und die Flächenangaben dienen lediglich zur Information. Eine Feststellung der tatsächlichen Mietflächen erfolgt nach Baufertigstellung. Die Möblierung ist lediglich ein Vorschlag. Die Fußbodenbeläge sind nur schematisch dargestellt.

S&P Ingenieure + Architekten
Leipzig • Dresden • Potsdam • Zwickau

Großdeubener Weg 43B
Haus 2 Whg. H2-6
2.Obergeschoss links
Grundriss 2 - Raum Whg.
M 1:100

Hinweis: Der Grundriss und die Flächenangaben dienen lediglich zur Information. Eine Feststellung der tatsächlichen Mietflächen erfolgt nach Baufertigstellung. Die Möblierung ist lediglich ein Vorschlag. Die Fußbodenbeläge sind nur schematisch dargestellt.

S&P Ingenieure + Architekten
Leipzig • Dresden • Potsdam • Zwickau